

**Banco
de Desarrollo
Productivo** S.A.M.





Conoce el **BDP**

"Esta Entidad es supervisada por ASFI"

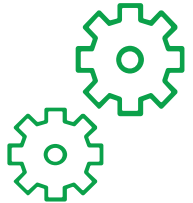

Es el único banco de desarrollo del país, cuya composición accionaria está conformada por el Estado Plurinacional de Bolivia y el Banco de Desarrollo de América Latina (CAF).

Otorga financiamiento y es el único banco que brinda Asistencia Técnica para el desarrollo del sector productivo

MISIÓN Y VISIÓN



"Esta Entidad es supervisada por ASFI"

— MISIÓN

Financiar el desarrollo y la innovación productiva del país

— VISIÓN

Ser la mejor vía financiera de acceso al desarrollo e innovación productiva con sostenibilidad

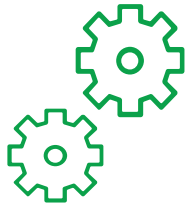

Aporte del BDP al Desarrollo Productivo del país

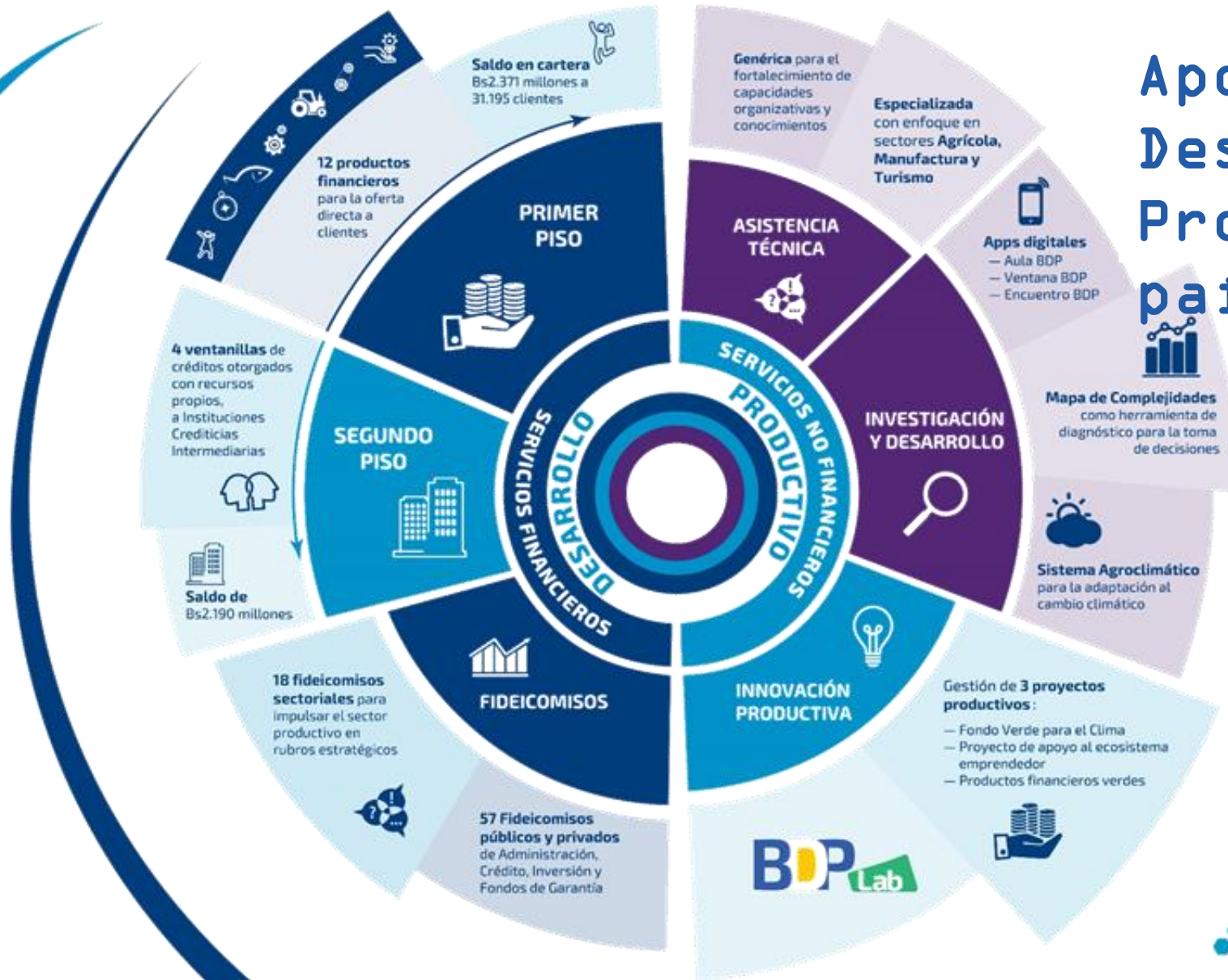

Cobertura

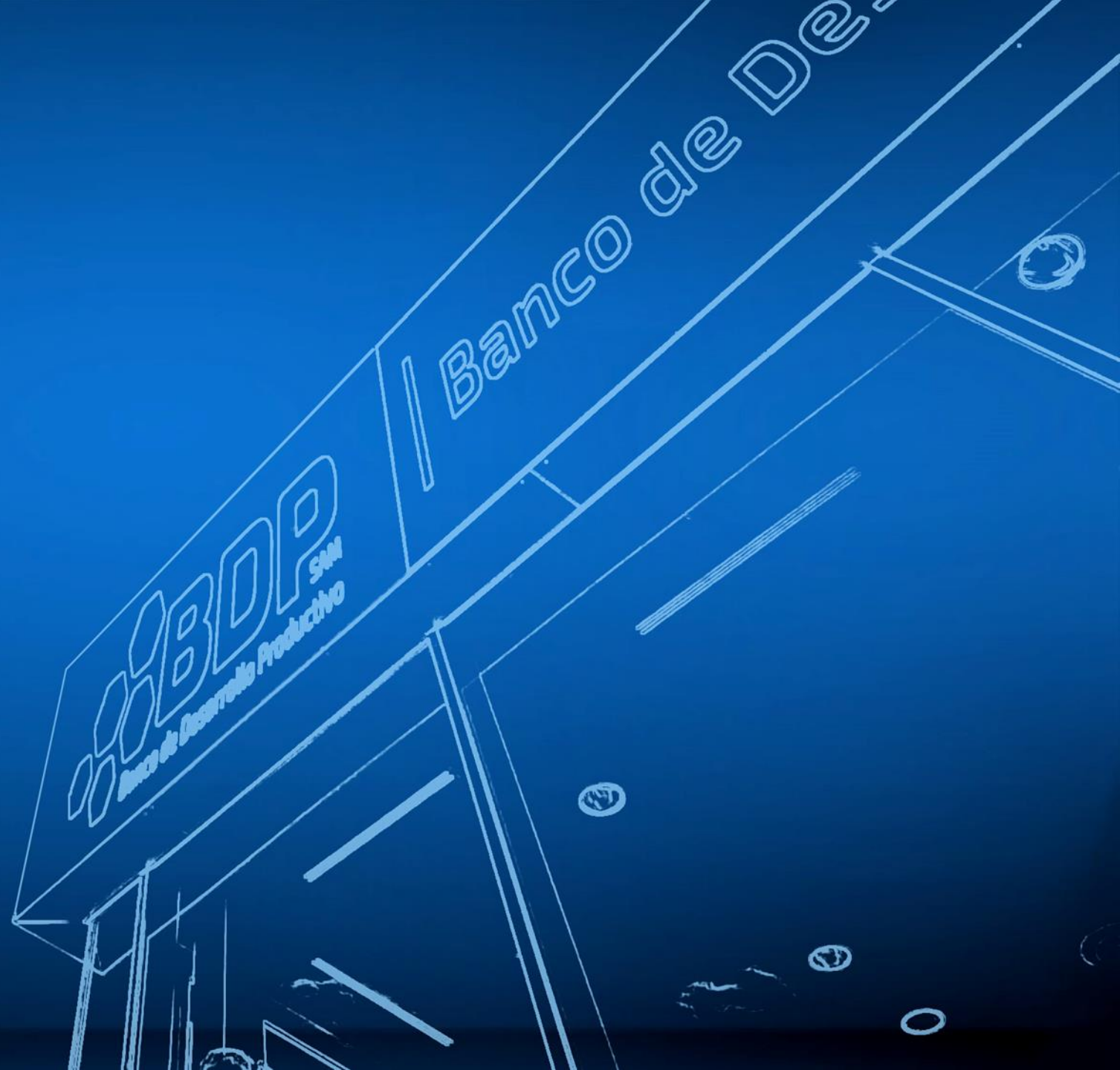

PUNTOS DE ATENCIÓN FINANCIERA

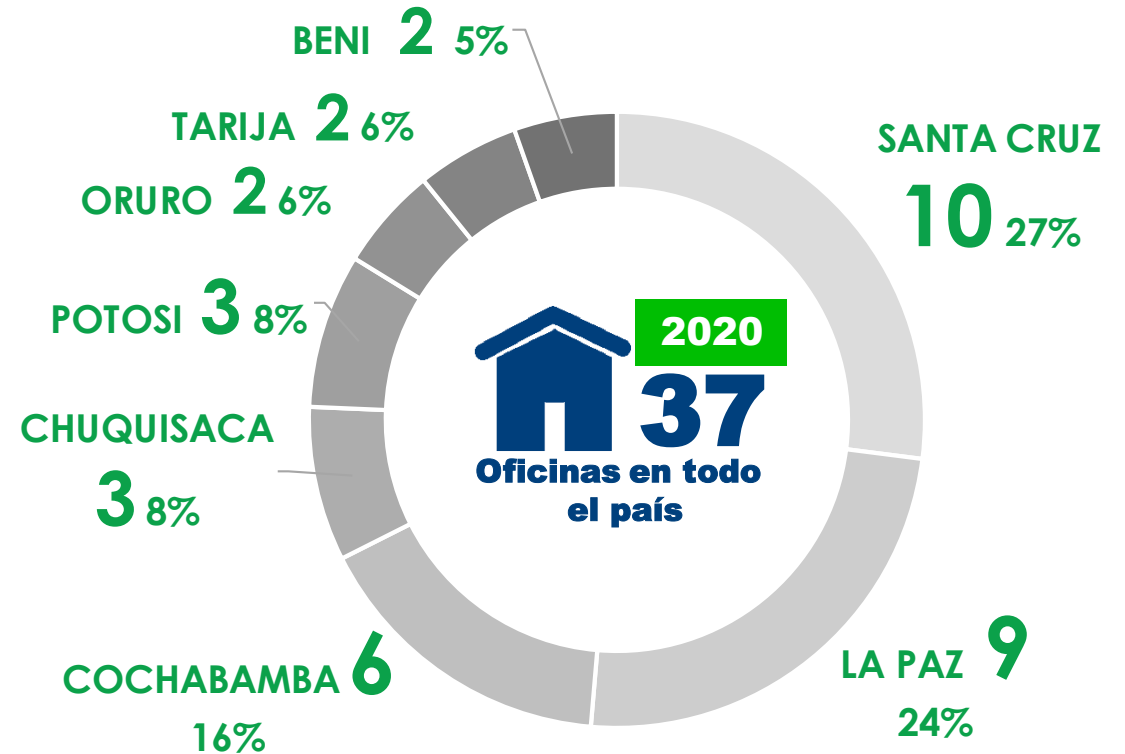
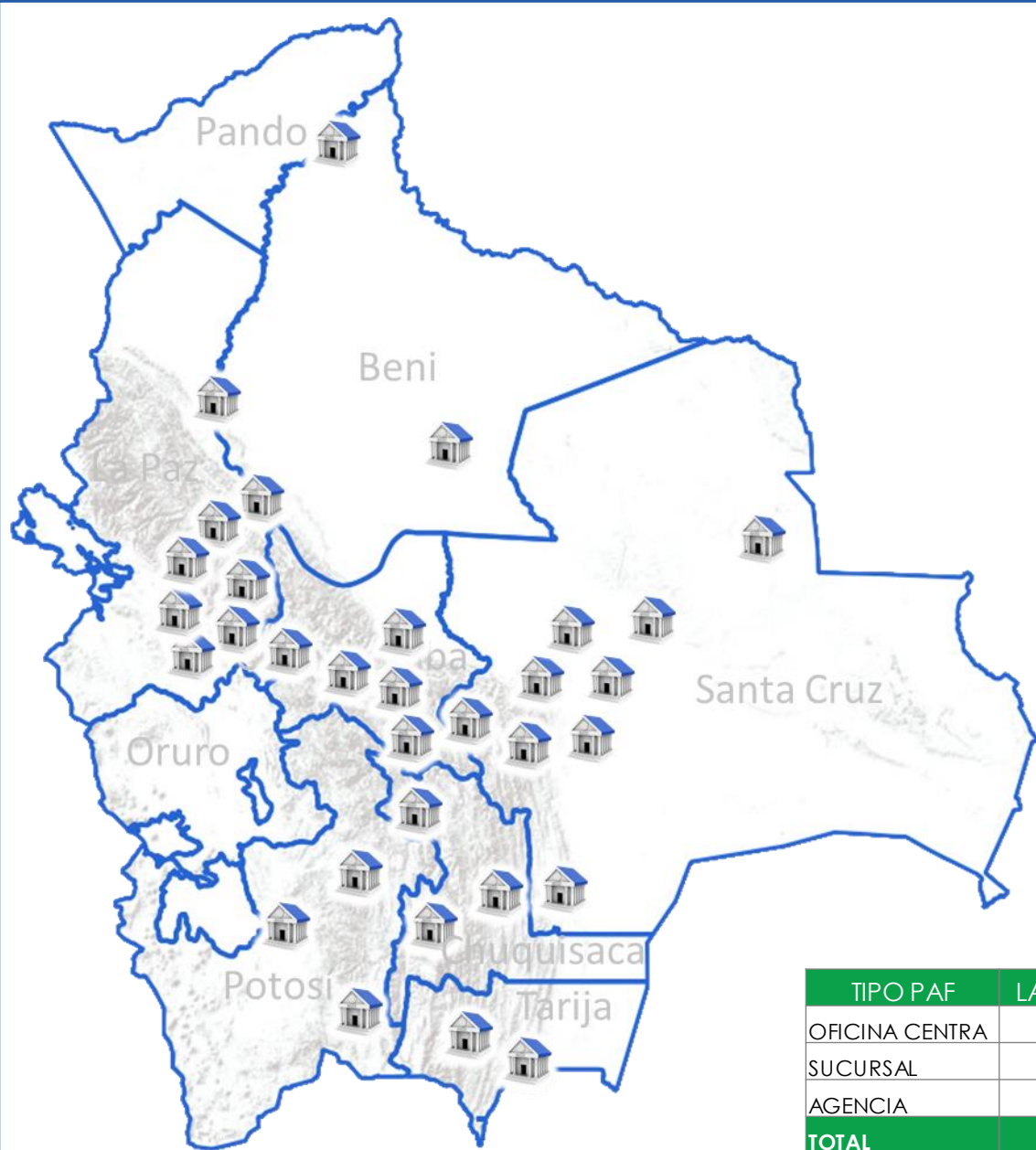

TIPO PAF	LA PAZ	ORURO	COCHABAMBA	SANTA CRUZ	CHUQUISACA	TARIJA	POTOSI	BENI	TOTAL
OFICINA CENTRA	1	-	-	-	-	-	-	-	1
SUCURSAL	-	-	1	1	1	-	1	-	4
AGENCIA	8	2	5	9	2	2	2	2	32
TOTAL	9	2	6	10	3	2	3	2	37

2020

283 Municipios Atendidos

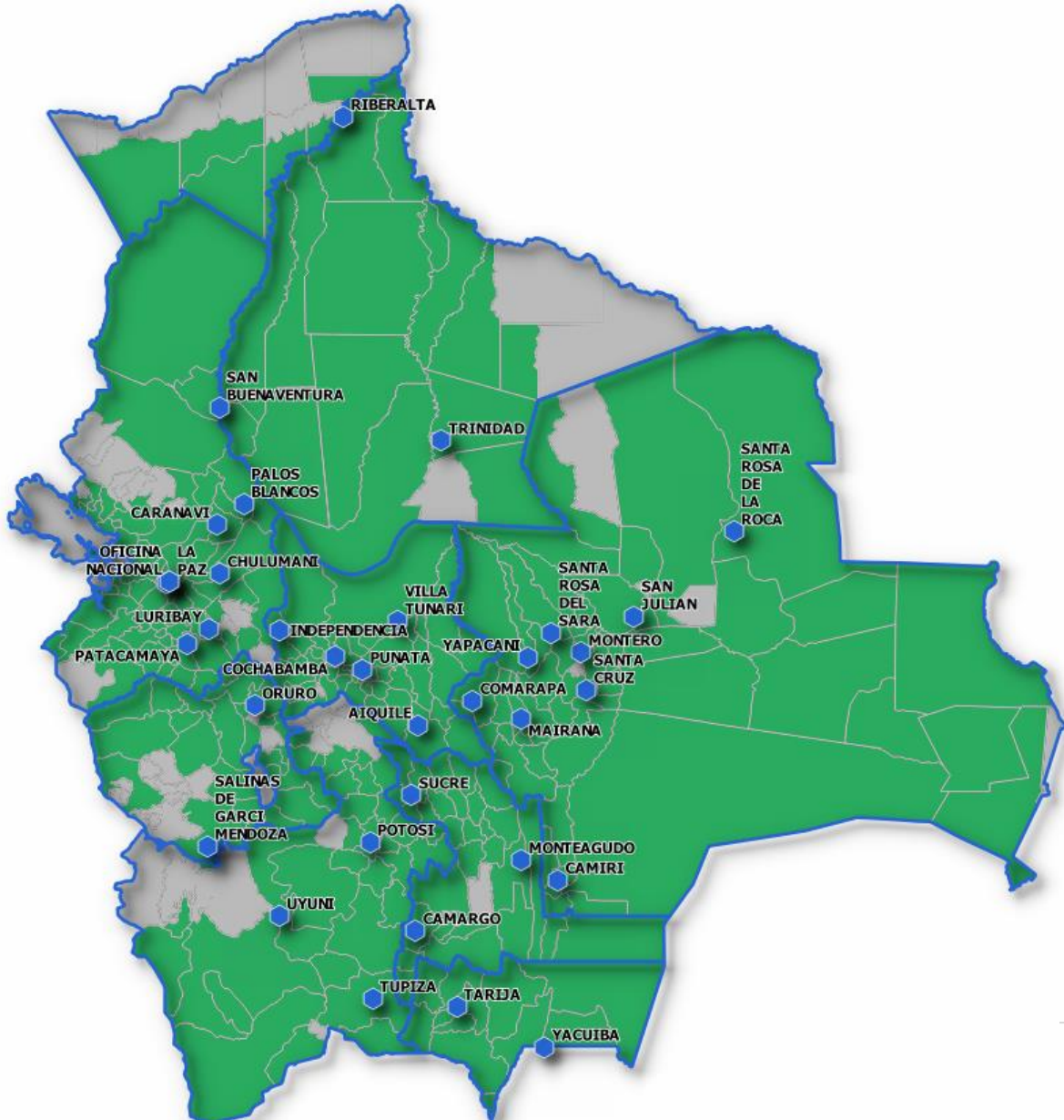
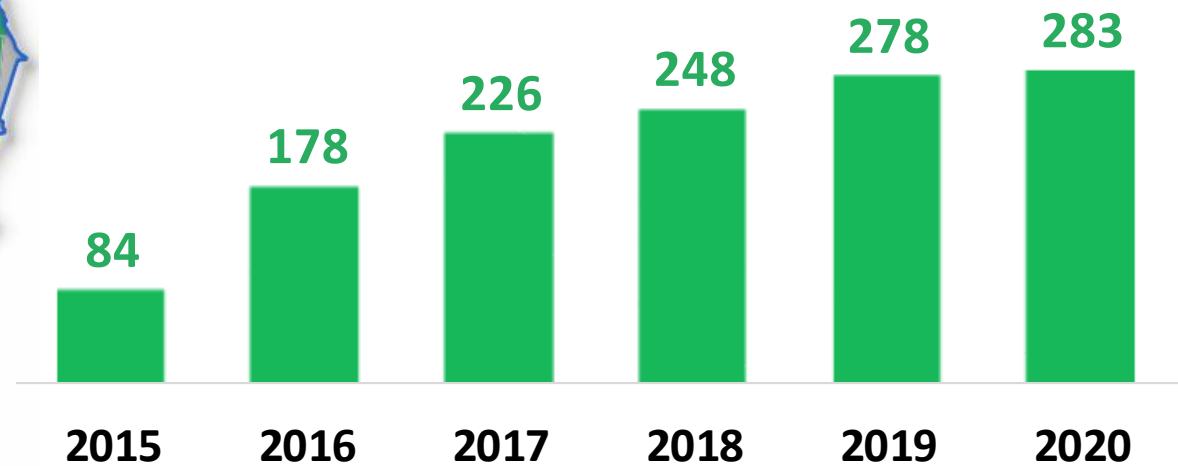

Rol del BDP como Entidad Acreditada al GCF



GREEN
CLIMATE
FUND



- El Fondo Verde para el Clima, (GCF) es el brazo financiero de la Convención Marco de Naciones Unidas sobre el Cambio Climático, creado para responder a dicho desafío global, mediante la inversión en Programas y Proyectos que promuevan un desarrollo con bajas emisiones y resiliente al clima.
- El GCF fue establecido por 194 gobiernos, en el marco del acuerdo de Paris (2015), para limitar o reducir las emisiones de gases de efecto invernadero (GEI) en los países en desarrollo y ayudar a las sociedades vulnerables a adaptarse a los inevitables impactos del cambio climático.

Tamaño de los Proyectos y Programas a financiar

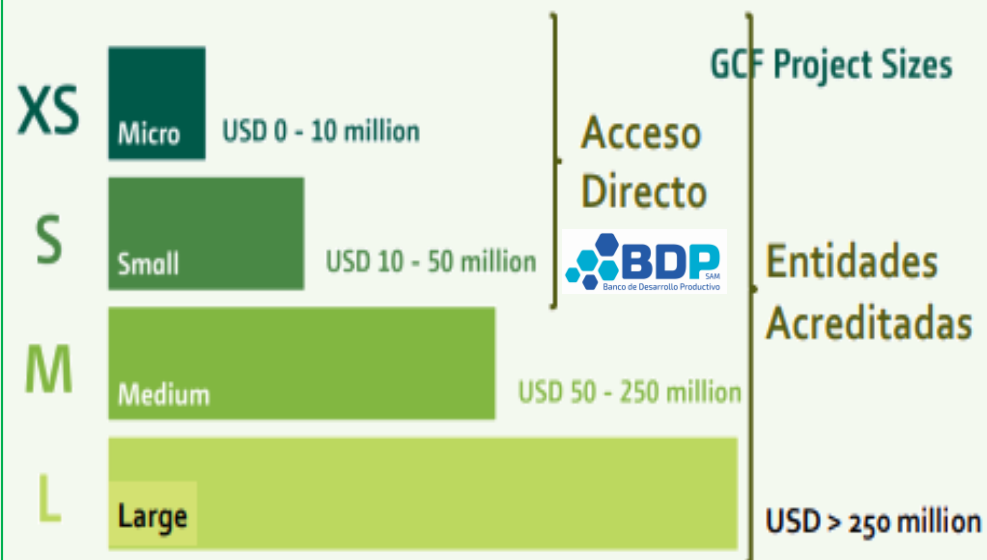

MECANISMOS FINANCIEROS



Apropiación del país

- La Autoridad Nacional Designada (NDA) representa los intereses y prioridades del país cuando emite la carta de “no-objeción”.

Entidad Acreditada

- Desarrollar y enviar propuestas de financiamiento para proyectos y programas.
- Vigilar la gestión e implementación del proyecto o programa.
- Monitoreo y reporte.
- Igual que las Entidades Implementadoras.
- Administrar donaciones, préstamos y combinarlos con sus propios fondos.

ROLES Y RESPONSABILIDADES

NDA



Verifica que la propuesta del proyecto esté alineada con las estrategias del país



GREEN CLIMATE FUND

↓ \$\$\$\$

←
No-objeción
..... →



BDP
Banco de Desarrollo Productivo SAM



Entidad Ejecutora

Las fuentes están interesadas en realizar grandes inversiones en lugar de invertir en pequeños proyectos para:

- Reducir los costos de transacción
- Maximizar retornos

- Instituciones públicas (Ministerios, Descentralizadas, Empresas Publicas)
- ONG's Nacionales e Internacionales
- Organismos Multilaterales
- Sector privado (Sistema Financiero, Industria, Consultoras)
- Gobernaciones y Municipios
- Áreas Protegidas

Cooperación Técnica Gestionada



2 Proyectos Readiness financiados por el **GCF** “Análisis de Brechas y Plan de Acción” y “Fortalecimiento de capacidades del BDP”

Marco de Bonos Sostenibles (Bonos Verdes y Sociales, aportan a 12 ODS)
PNUD

Sistema de Medición de Indicadores de Impacto alineado a ODS (Tracking de impacto de financiamiento)
PNUD

Medida complementaria para el financiamiento de eficiencia energética por medio de institucionales financieras **KFW-CAF**

Oferta de financiamiento de dos productos financieros verdes
BDP Eficiencia Energética y
BDP Producción más Limpia
AFD

Políticas y Procedimientos



Política de Sostenibilidad Ambiental y Social

Política de Salvaguardas de Genero

Política de Salvaguardas para Pueblos Indígenas

Manual de Gestión de Proyectos (incluye Subvenciones y Divulgación de la Información)

Reglamento SARAS (Sistema de Análisis de Riesgos Ambientales y Sociales)

Fortalecimiento Estratégico



Sistema Agroclimático

Sistema Institucional de Gestión Ambiental y Social (alineación a gestión de proyectos) SIGAS

Sistema de Análisis de Riesgos Ambientales y Sociales SARAS

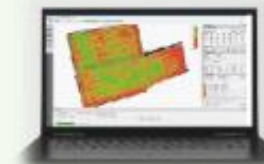

Registrado en la DGAC

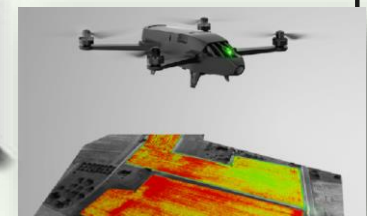



Avances del BDP en finanzas sostenibles

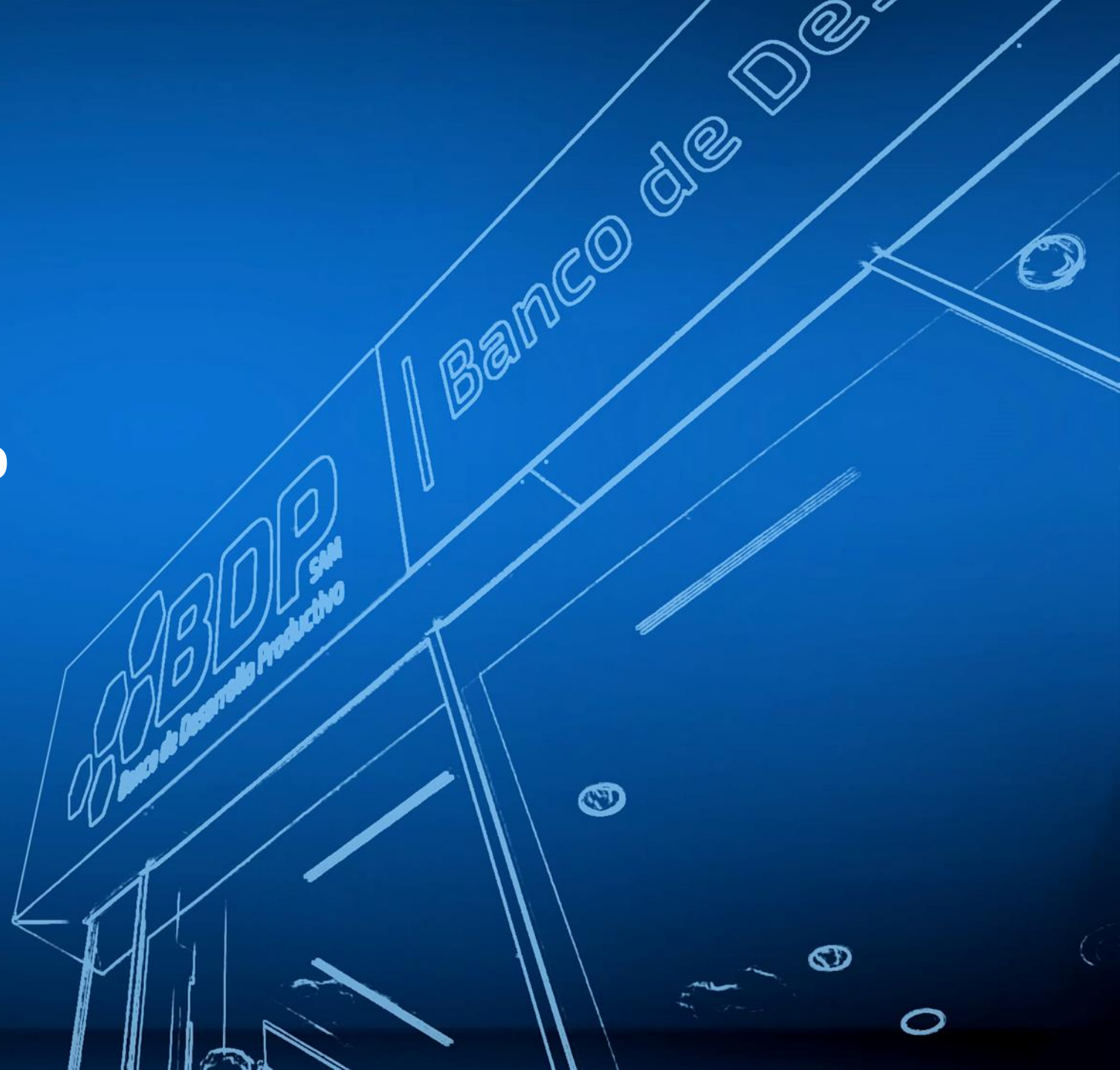

EL MARCO DE BONOS SOSTENIBLES

(resultado de la gestión de Cooperación Técnica no reembolsable con PNUD)

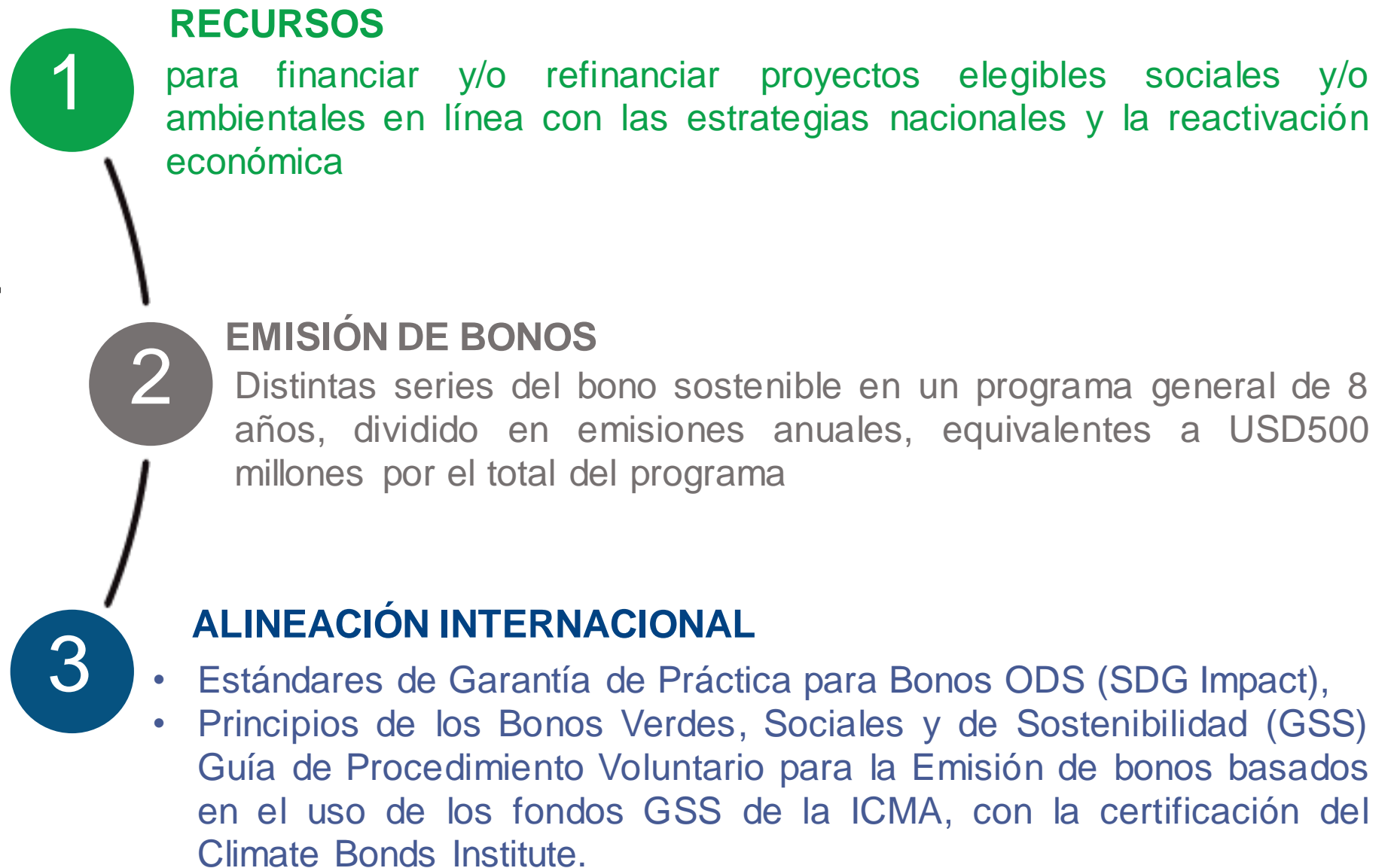

Ley de la Revolución Productiva Comunitaria Agropecuaria Ley N°144

Objeto: Normar el proceso de la Revolución Productiva Comunitaria para la soberanía alimentaria, estableciendo las bases institucionales, políticas, mecanismos técnicos, tecnológicos y financieros para la producción, transformación y comercialización de productos agropecuarios y forestales, de las y los diferentes actores de la economía plural; priorizando la producción orgánica en armonía y equilibrio con las bondades de la madre tierra.

Marco de Bonos Sostenibles del BDP S.A.M

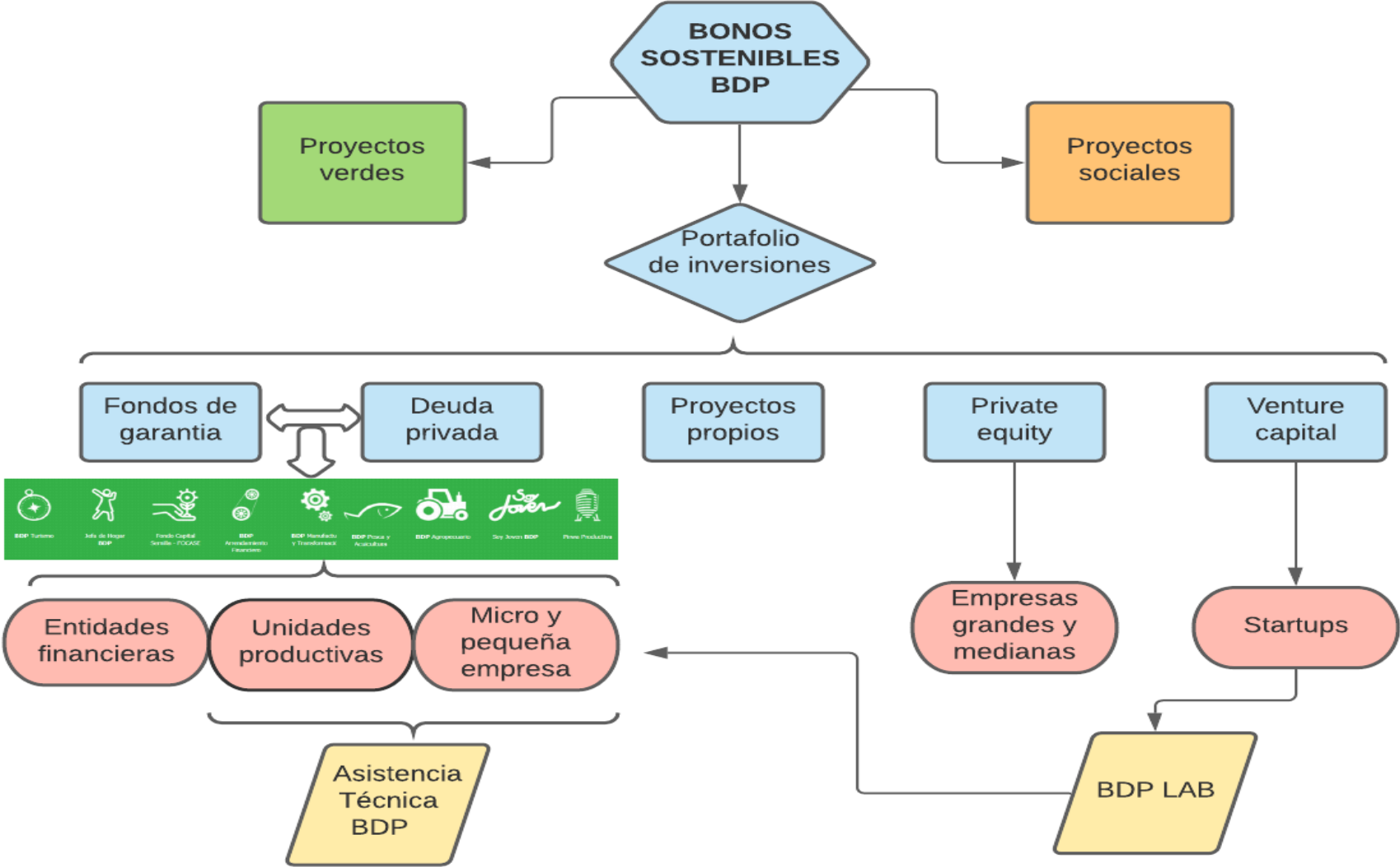

Marco de Bonos Sostenibles del BDP S.A.M

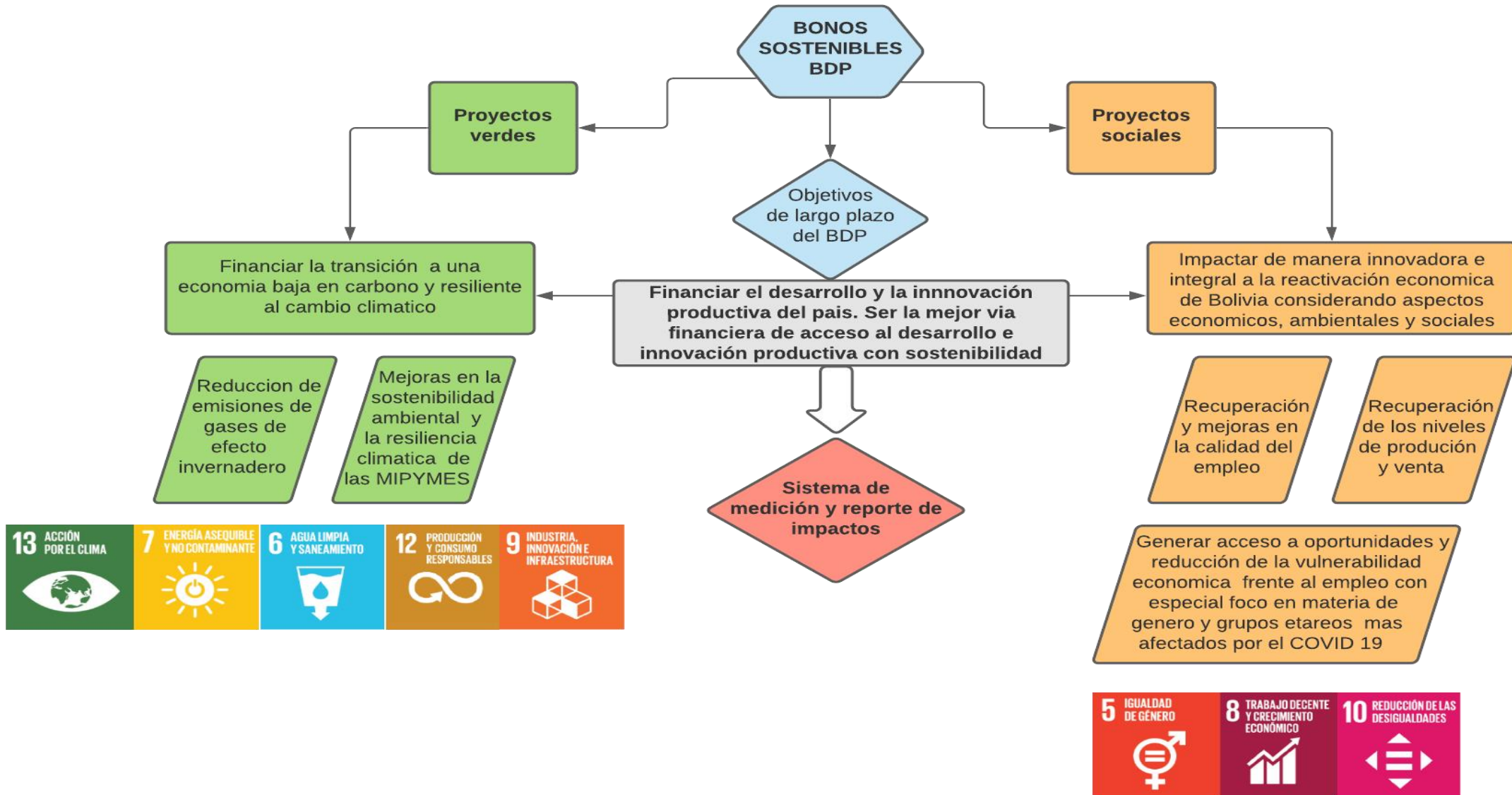

Asistencia Técnica Especializada del BDP-S.A.M.

ASISTENCIA TECNICA

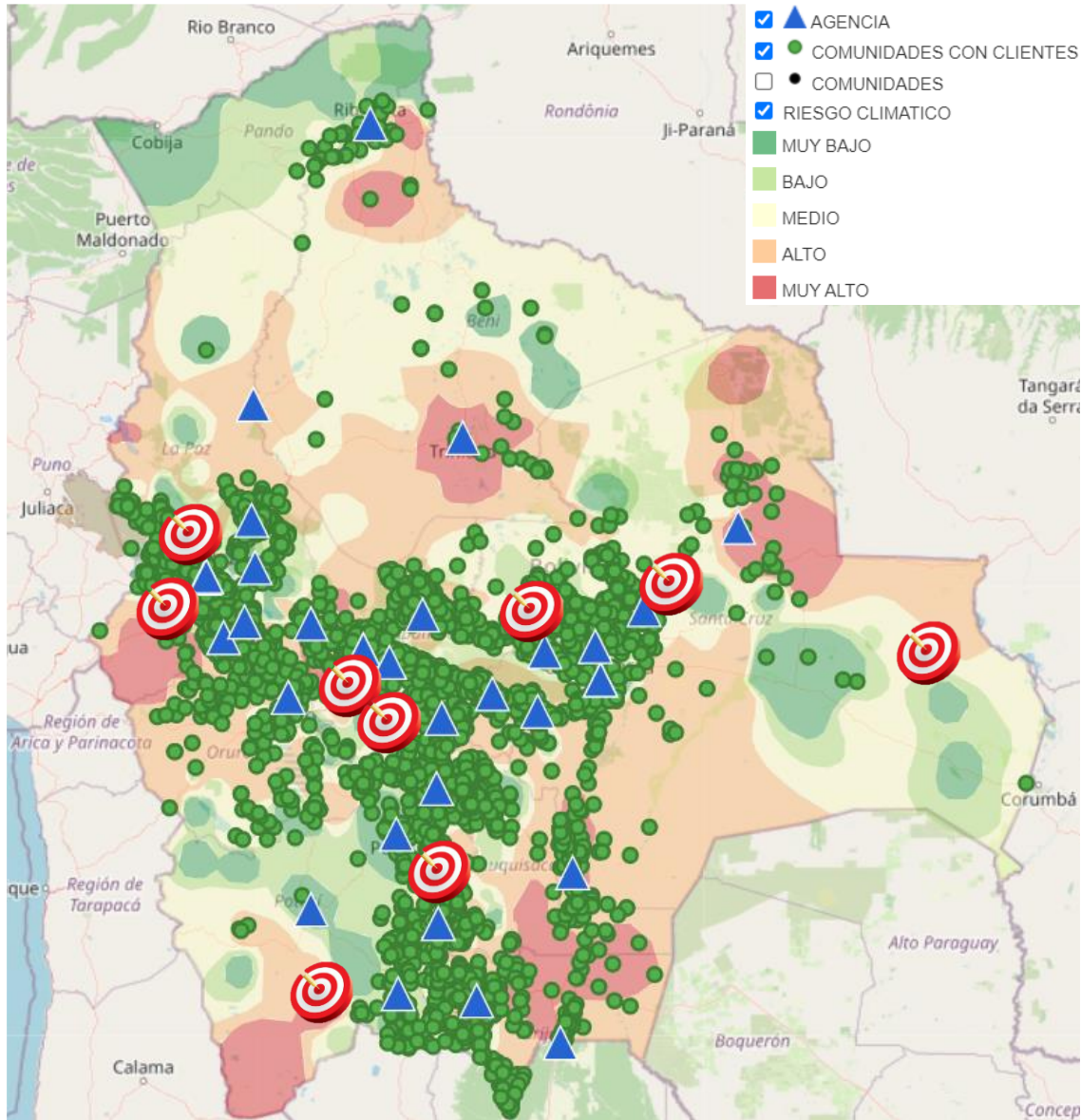

- AGENCIA
- COMUNIDADES CON CLIENTES
- COMUNIDADES
- RIESGO CLIMATICO
- MUY BAJO
- BAJO
- MEDIO
- ALTO
- MUY ALTO

Alineación de intervención a ODS y NDCs:



Durazno



Papa



Quinoa



Hortalizas y orégano



Maní



Frutilla

Mitigación

Adaptación

- Salvaguardas Ambientales, Sociales, Género y Pueblos Indígenas.

Riego

Semilla



18 Planes de AT

15.859 beneficiarios
(2017-2021)



Madera



Cuero



Turismo

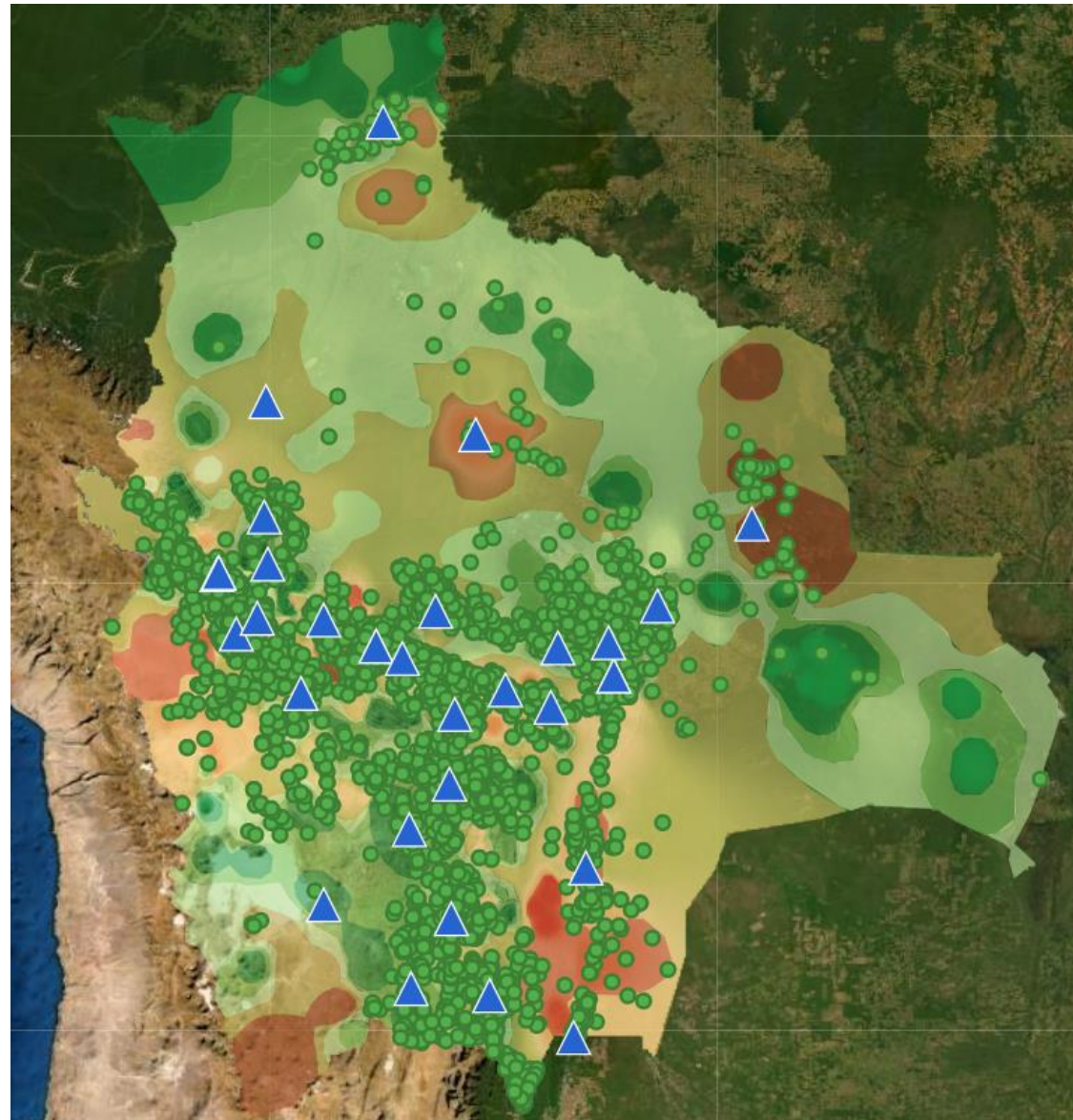

- AGENCIA
- COMUNIDADES CON CLIENTES
- COMUNIDADES
- RIESGO CLIMATICO
- MUY BAJO
- BAJO
- MEDIO
- ALTO
- MUY ALTO
- NUMERO DE EVENTOS
- NUMERO DE DIAS
- NUMERO DE GANADO AFECTADO
- NUMERO DE HECTAREAS
- RIESGO NEVADA
- RIESGO DESVORDAMIENTO
- RIESGO INCENDIOS FORESTALES
- RIESGO DESLIZAMIENTO
- RIESGO INUNDACIONES
- RIESGO HELADA
- RIESGO SEQUIA
- SATELITE
- MAPA

Integración estratégica de los riesgos y oportunidades del clima para adaptar continuamente el modelo de negocios del BDP-S.A.M. (SF y SNF).



El sistema agroclimático del BDP – S.A.M. recopila información meteorológica histórica (desde 1969) de fuentes reconocidas, aporta al cierre de brechas de generación de información para toma efectiva de decisiones por actores susceptibles a efectos de variabilidad climática en el país.

Divulgación de Información Clave

Mapa de Complejidades del BDP-S.A.M.

<https://complejidades.bdp.com.bo/>

UBICACIÓN DE PRODUCTOS SEGÚN SU RELEVANCIA ECONÓMICA

UBICACIÓN DE ZONAS DE PRODUCCIÓN

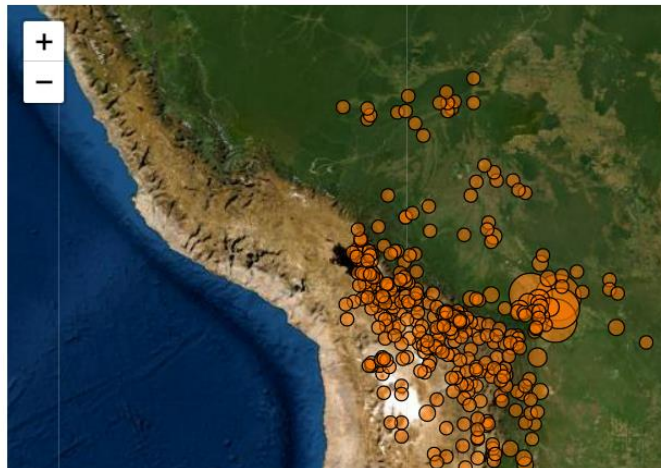
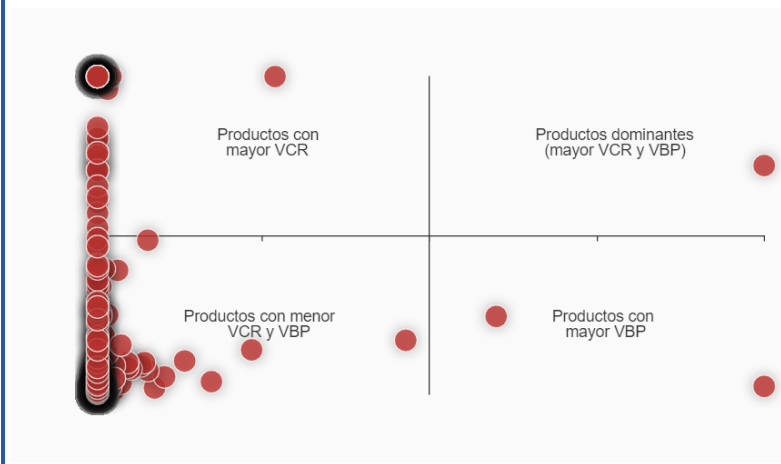

Elaboración GATIP, Actualización 2019

Es una herramienta que brinda información clave e interactiva para visualizar qué produce Bolivia, dando seguimiento a la dinámica económica y explorando oportunidades de mejora competitiva, crecimiento y sofisticación del aparato productivo.

Divulgación de Información Clave para Gestión de Modelos de Negocio Sostenibles

COMPOSICIÓN DE LA PRODUCCIÓN

ESTRUCTURA DE PRODUCTOS

COMPOSICIÓN DE LA PRODUCCIÓN POR PRODUCTO

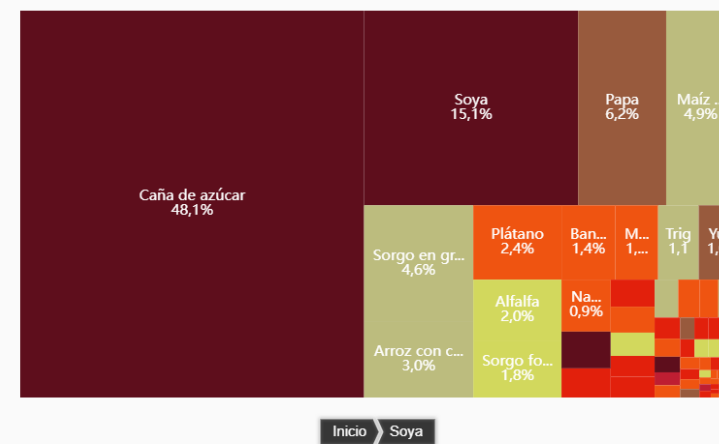
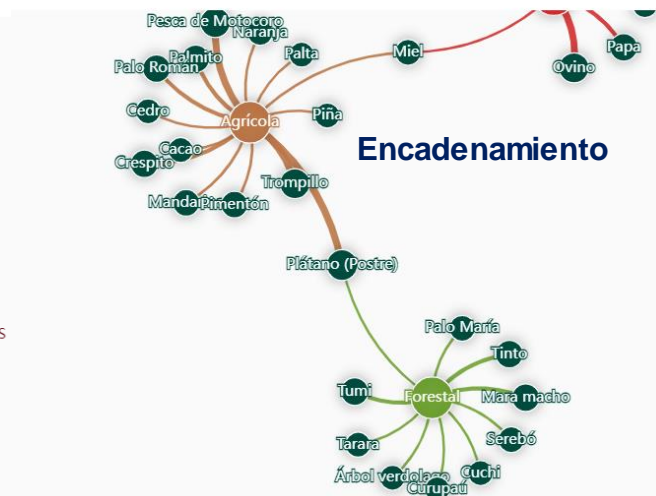
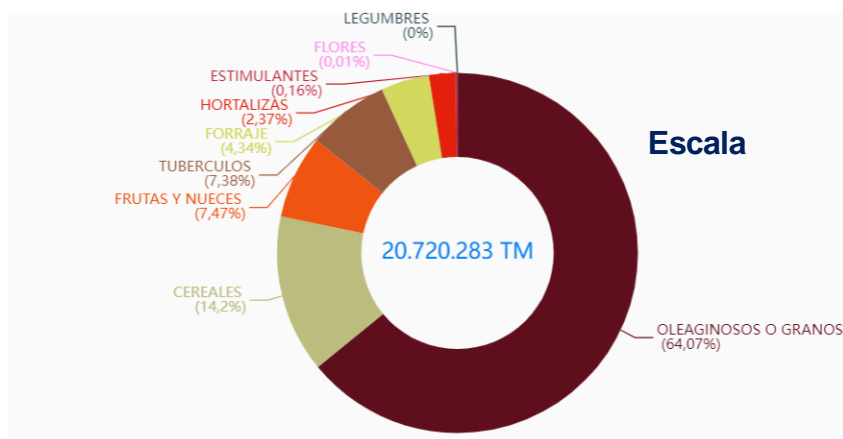

Fuente: Censo Agropecuario 2013, ENA 2015 y Actualizaciones 2019 of. desarrollo GAD.

Fuente: Censo Agropecuario 2013, ENA 2015 y Actualizaciones 2019 of. desarrollo GAD.

BDP LAB

“La única incubadora de negocios del país que se articula a financiamiento”

De octubre 2019 a octubre de 2021



6
Departamentos

 **2.931**
Beneficiarios

 **1.412**
Casos Finalizados

 **622**
Cantidad de Desembolsos

 **Bs.48.226.869.-**
Monto Desembolsado



Crédito destinado a financiar emprendimientos que necesiten su primer impulso.



“La única incubadora de negocios que se articula a financiamiento”



2.931 PARTICIPANTES

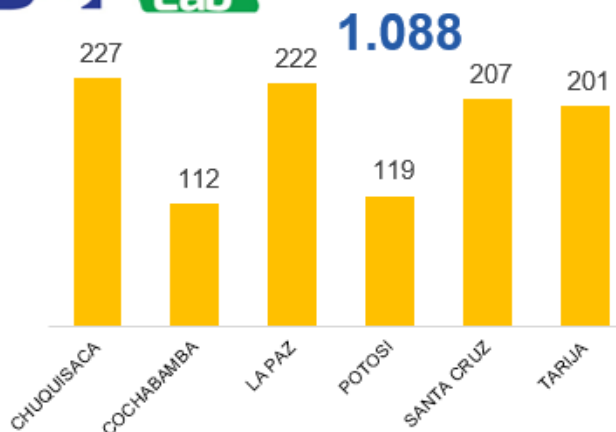

37,12%

62,88%

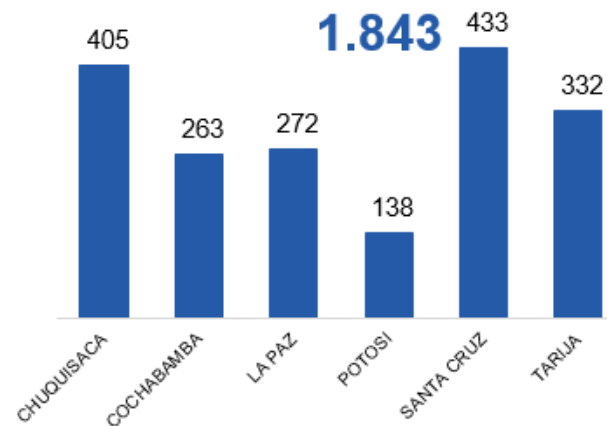

INDUSTRIA MANUFACTURERA	358
AGRICULTURA Y GANADERÍA	278
SERVICIOS	177
OTROS	275

AGRICULTURA Y GANADERÍA	786
INDUSTRIA MANUFACTURERA	499
SERVICIOS	183
OTROS	375

60,1%

55,9%

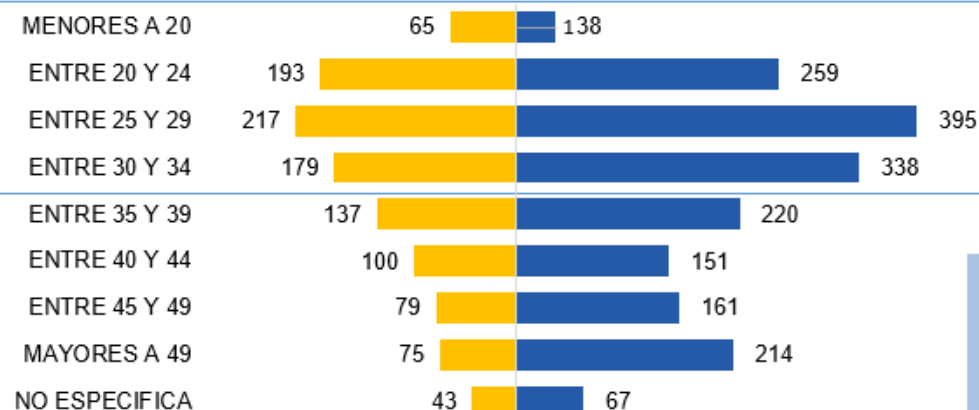

480 Finalizados

Monto desembolsado
14.298.883Bs.

932 Finalizados

Monto desembolsado
33.927.986Bs.

“La única incubadora de negocios que se articula a financiamiento”

Los emprendimientos que forma parte del BDP Lab, aportan a **13 objetivos** de los 17 de Desarrollo Sostenible.



Financiación de emprendimientos por el BDP Lab a ODS – OCTUBRE 2021

Montos en Bolivianos

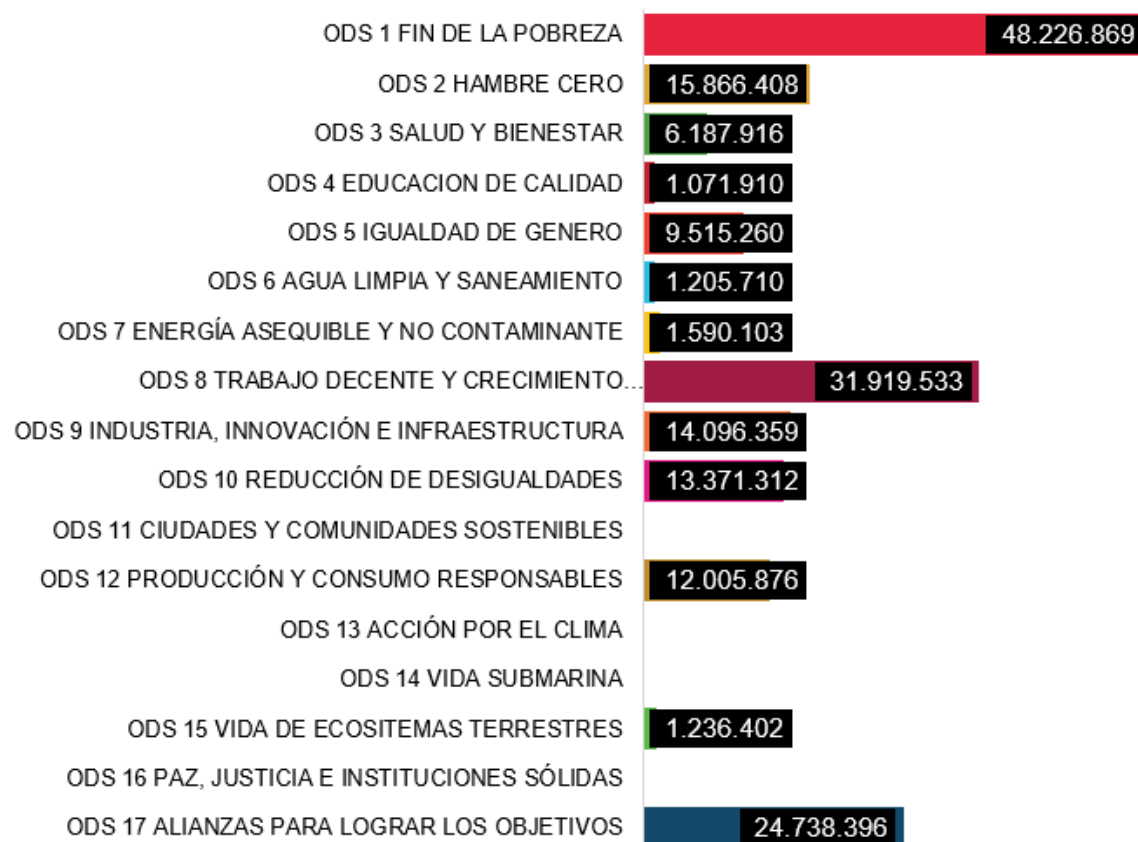

FINANCIADOS ACTUALMENTE



CON POTENCIAL

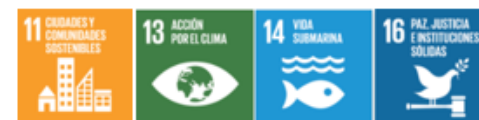

Para desarrollar los indicadores fueron consultadas diversas fuentes y se adaptaron indicadores de las siguientes taxonomías y sistemas:

- Objetivos de Desarrollo Sostenible – Naciones Unidas
- IRIS+
- SDG Action Management – UN Global Compact

Con potencial de uso por otros actores del ecosistema financiero

La medición de impacto de este programa se alinea globalmente a los siguientes ODS





El Banco de Desarrollo Productivo BDP – S.A.M. como único banco de desarrollo del país, asume su rol clave en catalizar recursos de financiamiento climático en programas y proyectos que apoyen la transición global hacia un futuro bajo en emisiones de carbono y resiliente al clima.



Gracias