



World Vision

# Ser Niño y Niña durante la Pandemia de COVID-19



10 DE DICIEMBRE, 2020

Anna Christine Grellert – Asesora de Tierna Protección de la Niñez  
World Vision - LACRO

# Lentes del estudio



## ÍNDICE DE EXPERIENCIAS DE TERNURA

### 8 INDICADORES

Asistencia (3)  
Participación (4)  
Reconocimiento (1)

Christina Bethell - EPN  
Susan Hillis - FFN  
Innovación: Participación



## ÍNDICE DE EXPERIENCIAS DE SUFRIMIENTO PSICOSOCIAL

### 6 INDICADORES

Estructural (4)  
Relacional (2)  
Maltrato (1)

Análisis del Contexto  
Diálogo con los NNA y cuidadores



## ÍNDICE DE SALUD MENTAL

### 15 INDICADORES

1 a 7 – Salud Mental Vulnerable  
8 a 15 Salud Mental Resiliente

Estado Emocional (9)  
Susan Hillis  
Christina Bethell  
Espiritualidad Relacional (3)  
Lisa Miller

Apoyo (2)  
Cristina Bethell  
Juego (1)  
Peter Gray



# Las infancias y adolescencias participantes





# 27,010 niños, niñas y adolescentes latinoamericanos y caribeños

Abril- Junio, 2020



## Países

Bolivia	24,6%	El Salvador	27,8%
Brasil	3,6%	Haití	13,2%
Colombia	16,1%	Honduras	8,4%
Ecuador	2,0%	México	4%



## Género

Niñas 53%  
Niños 47%



## Grupo Sociocultural

Pueblos Originarios 29%  
Mestizo 53%  
Afrodescendiente 17%  
Otros 1%



## Lugar

Casa de los padres 82,4%  
Abuelos 11,5%  
Otro familiar 3,1%  
Otro 2,6



Urbano



Rural

## Contexto

Urbano 36%  
Rural 64 %



## Fe/Religión

Católica 47%  
Evangélica 36%  
No 4 %  
NS/NR 13%  
Otro 0.4%



## Grupos Etarios

7 y 10 años de edad 38%  
11 y 14 años de edad 38%  
15 y 18 años de edad 24%



# Movimiento de Practicantes de Ternura

## Conclusión

La riqueza de América Latina y el Caribe esta atesorada en la diversidad de sus infancias



## Recomendación

Que el movimiento de practicantes de ternura sea un vehículo para posicionar la voz y visión de las infancias y adolescencias



## Acción

Dos conversatorios anuales con la niñez latinoamericana y caribeña a través de la plataforma de Conexión Ternura.





El mensaje de los infancias  
y adolescencias  
**Resultados**



# Tres dimensiones del Índice de Experiencias de Ternura durante la Niñez

## CUIDADO ASISTENCIAL



**96,6%**

Cuidados y Protegidos

## CUIDADO CON PARTICIPACIÓN



**82,6%**

Te Sientes Escuchado

## CUIDADO CON RECONOCIMIENTO



**94,2%**

Valorado y Apreciado



**95,2%**

Apoyo y Cariño



**86,2%**

Confianza para Compartir sus Problemas



**96,8%**

Amado y Protegido



**62,8%**

Participas en la Toma de Decisiones



**31,0%**

Lo mas disfrutas es compartir en familia

# Mapa de las Experiencias de Ternura de las Infancias en América Latina y El Caribe

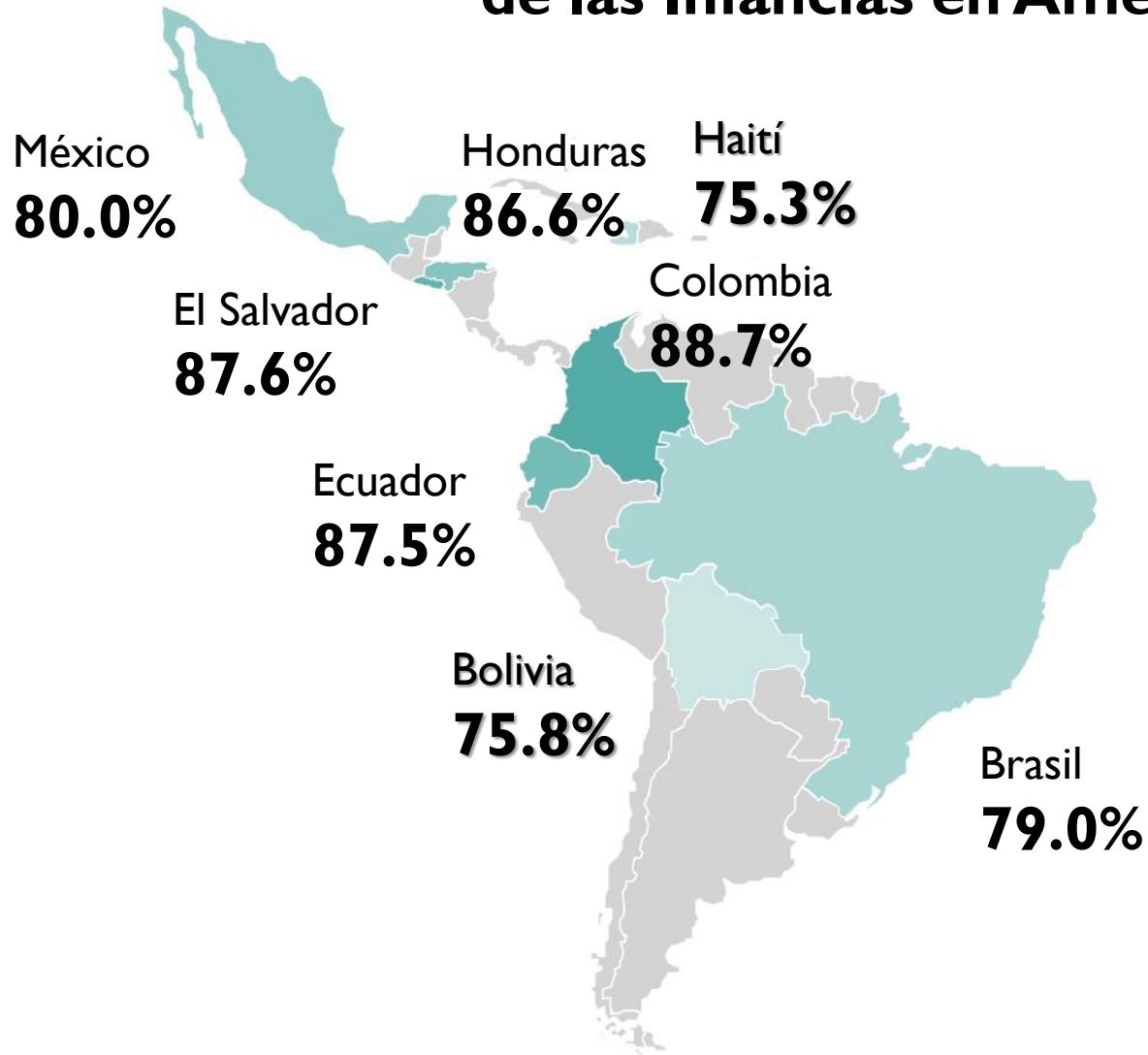

Tasa de Experiencias de Ternura durante la Niñez

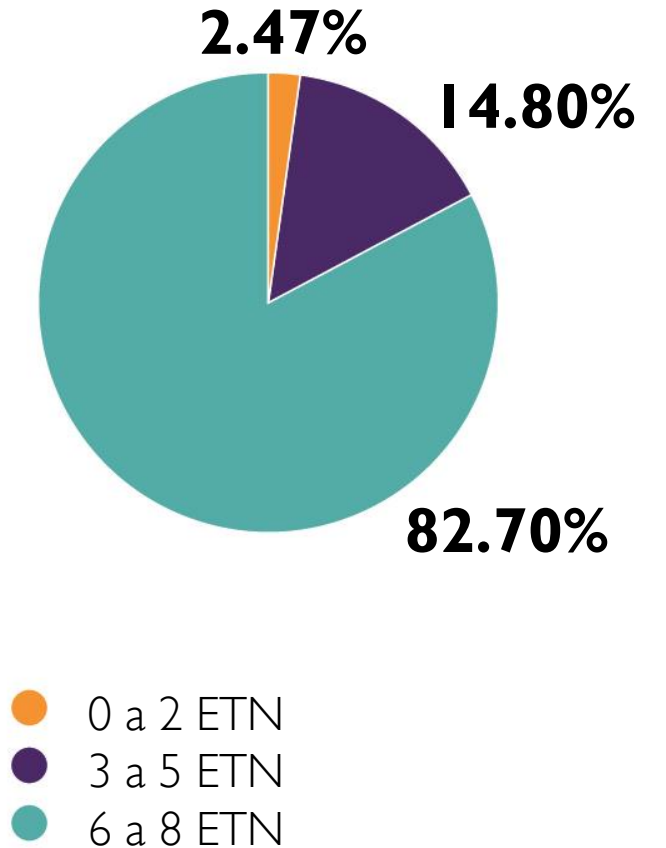



# 2



## Movimiento de Practicantes de Ternura

### Conclusión

Las experiencias de cuidado de las infancias son contundentes en América Latina y El Caribe, sin embargo, aún marcadas por la cultura patriarcal.



### Recomendación

Movilizar la ternura como una fuerza transformadora que se abre a la participación de las infancias como camino de superación de la cultura patriarcal.

### Acción

Campaña en las redes sociales de Conexión Ternura sobre ternura, participación y derechos humanos.

# Tres dimensiones del Índice de Sufrimiento Psicosocial

## ESTRUCTURAL



**61,2%**  
Hambre

## EDUCACIÓN



**47,0%**  
Proyecto educativo  
interrumpido

## BUEN TRATO



**37,4%**  
Requieren más paciencia para explicar  
las tareas de la escuela/colegio



**16,4%**  
No acceso a Agua y Jabón



**9,6%**  
No cuenta con quien le apoye  
con los deberes de la  
escuela/colegio



**66,7%**  
No acceso a internet  
en la casa



# Mapa del Sufrimiento Psicosocial de las Infancias en América Latina y El Caribe

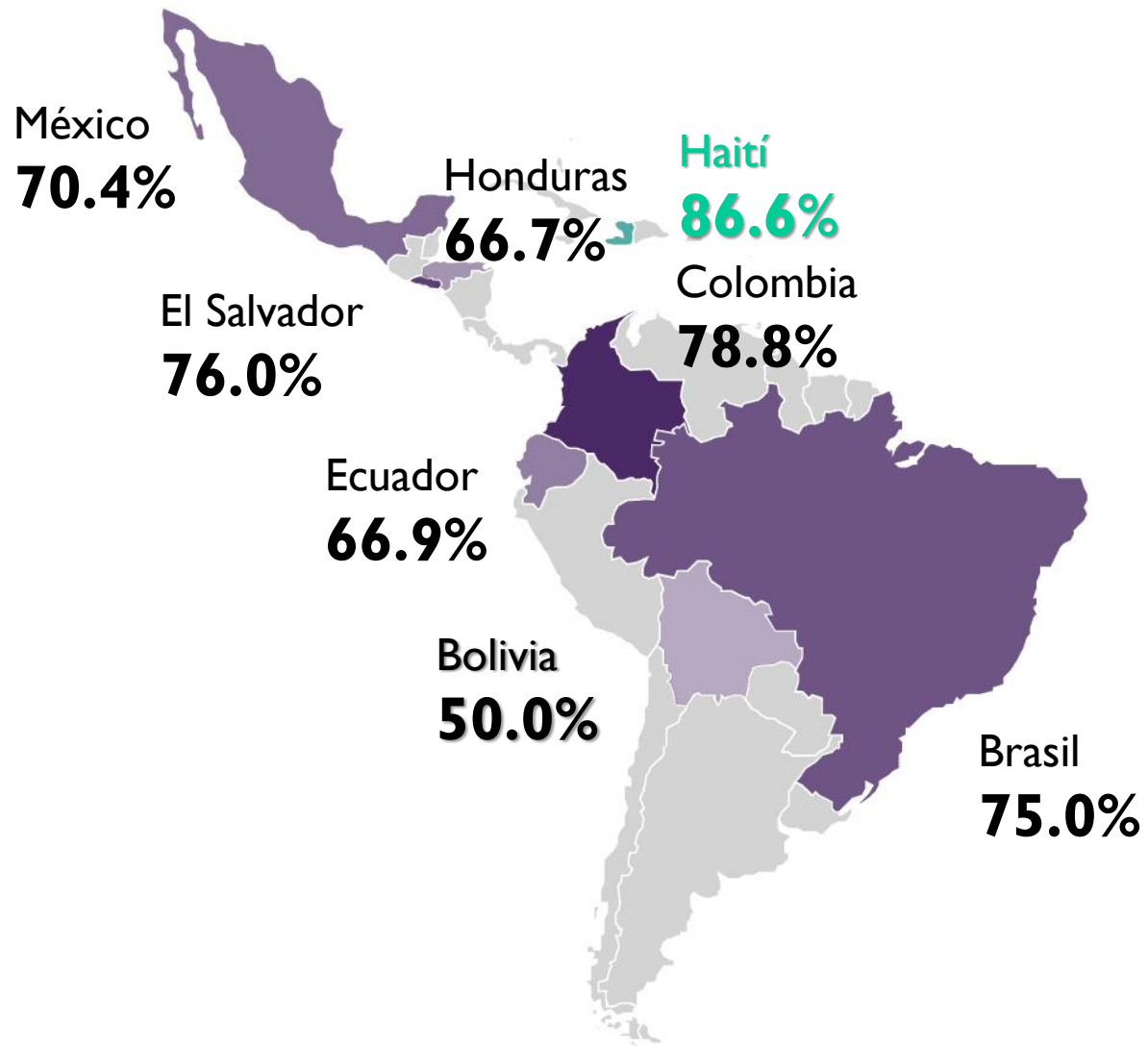

Tasa de Experiencias de Sufrimiento Psicosocial durante la Niñez

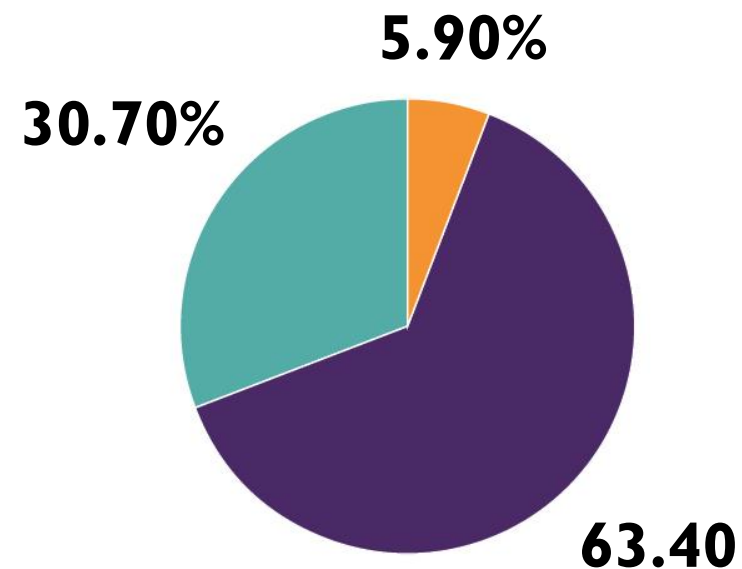

- 0 ESP
- 1 a 3 ESP
- 4 a 6 ESP

# 3

## conexión TERNURA

### Movimiento de Practicantes de Ternura

#### Conclusión

La salud mental de las infancias en América Latina y el Caribe solo se logrará con la **justicia social restaurativa**.



#### Recomendación

Animar la solidaridad, esperanza, consuelo y denuncia ante el sufrimiento psicosocial de las infancias.



#### Acción

Las infancias desarrollan planes para la restitución de sus derechos vulnerados y contención de su sufrimiento psicosocial.



# Cuatro dimensiones del Índice de Salud Mental



## Estado Emocional

Seguro y Protegido **88,3%**  
Bien **74,8%**  
Tranquilo **69,1%**

Aburrido **35,5%**  
Miedo Susto **31,4%**  
Enojado **23,9%**  
Preocupado **35,5%**  
Preocupado por perder año escolar **63,4%**

No se como describir como me siento **35,2%**



## Espiritualidad Relacional

Compartir los sentimientos con Dios **21,8%**

Orar/rezar por los enfermos **23,7%**

Apoyar a los amigos con los deberes escuela/colegio **8,5%**



## Apoyo

Sabe donde pedir ayuda cuando no se siente cuidado y protegido **86,7%**

3 o más personas con quien compartir sus sentimientos **19,4%**



## Juego

Lo que más disfruta durante la cuarentena es jugar **29%**

# Mapa del Estado de Salud Mental Vulnerable de las Infancias en América Latina y El Caribe

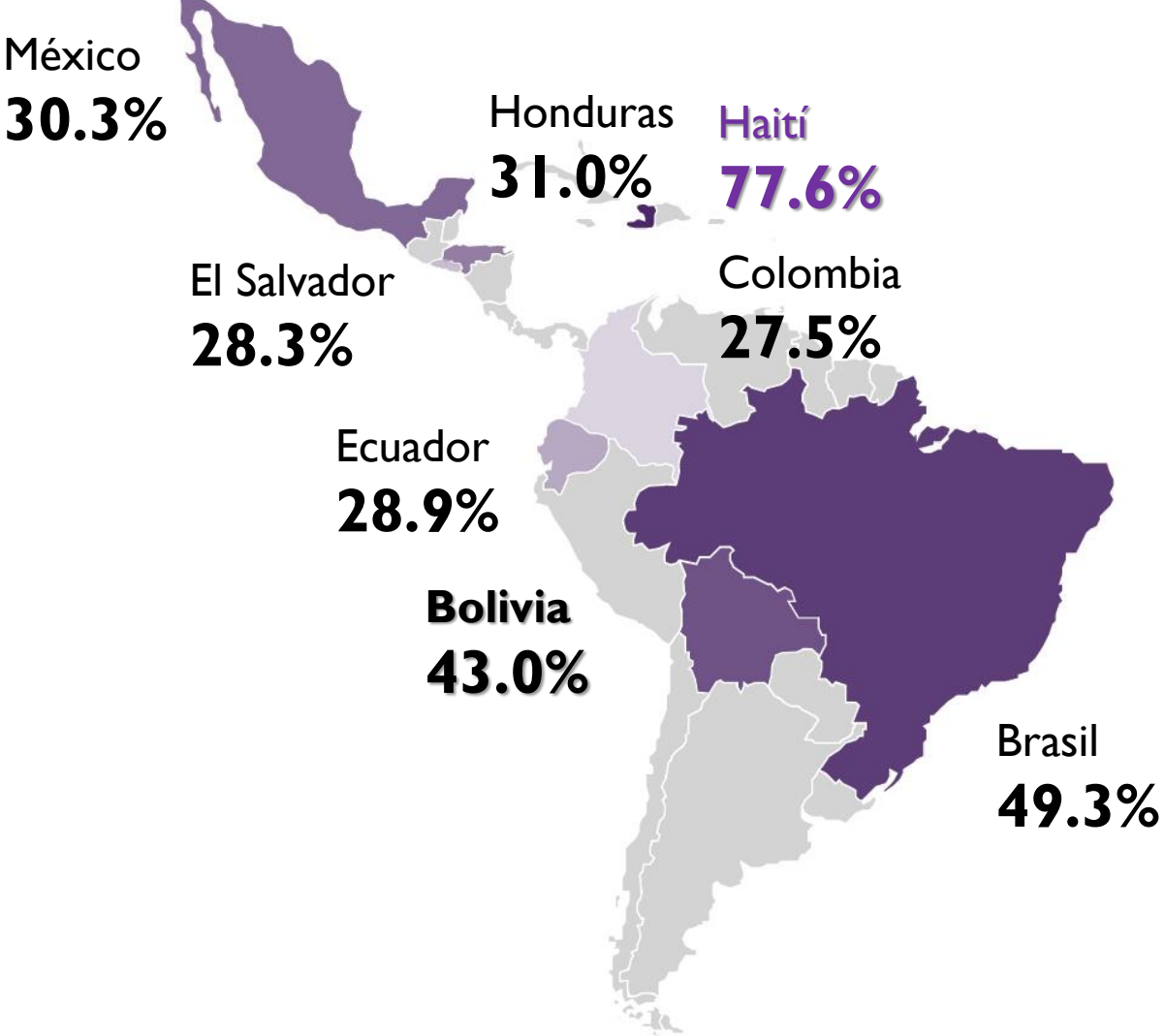

Estado de Salud Mental de los NNA

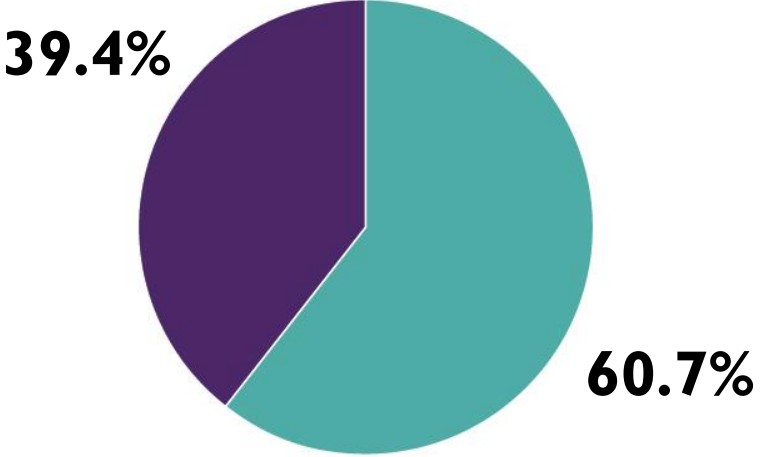

● SALUD MENTAL VULNERABLE  
● SALUD MENTAL RESILIENTE

2 de cada 5 niños, niñas y adolescentes reportan salud mental vulnerable



# 4

## conexión TERNURA

### Movimiento de Practicantes de Ternura

#### Conclusión

La salud mental de las infancias **está herida por la injusticia social.**



#### Recomendación

Cultivar la ternura (asistencia, participación y reconocimiento) y la justicia social restaurativa para promover la salud mental de las infancias.

#### Acción

Capacitar y certificar instituciones y comunidades sensibles al trauma de las infancias a través de la plataforma de Conexión Ternura.

# ¿Quién contiene y consuela los sentimientos de las Infancias?

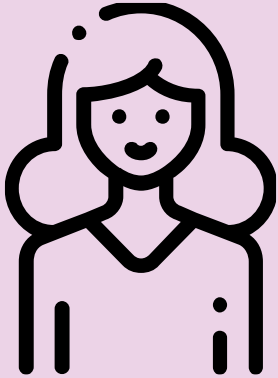

MADRE  
**78.7%**

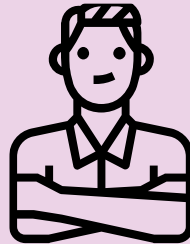

PADRE  
**34.6%**



DIOS  
**21.8%**

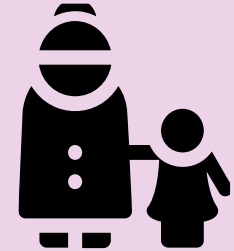

ABUELOS  
**14.7%**

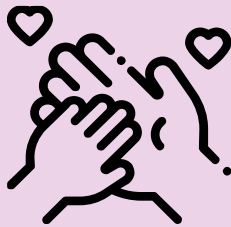

OTRO FAMILIAR  
**10.8%**

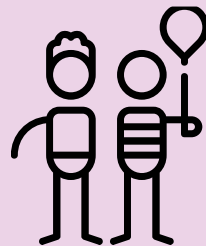

AMIGOS  
**9.2%**

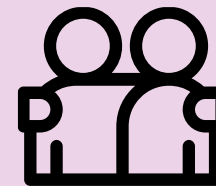

OTRA PERSONA  
**1.2%**



NADIE  
**1.4%**

# ¿Quién acompaña el proyecto educativo e las infancias?

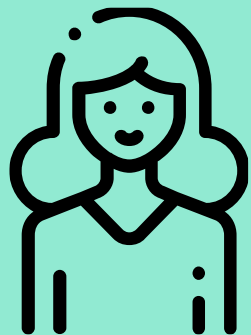

MADRE  
**53.6%**

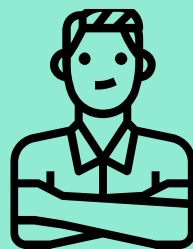

PADRE  
**10.7%**

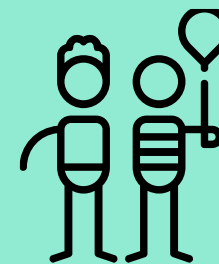

Hermano  
**16.4%**



ABUELOS  
**2.5%**

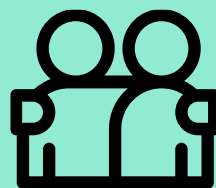

OTRO  
**7.1%**



NADIE  
**9.8%**



# 5

## conexión TERNURA

### Movimiento de Practicantes de Ternura

#### Conclusión

La inequidad de género en la cultura del cuidado sobrecarga y **vulnera a las mujeres y las infancias.**



#### Recomendación

Ampliar la red de cuidadores de las infancias y eliminar la sobrecarga de trabajo de las mujeres.

#### Acción

Implementar curso digital de Paternidad con Ternura a través de la Plataforma de Crianza con Ternura.

# A mayor dosis de ternura menor la probabilidad de la salud mental vulnerable

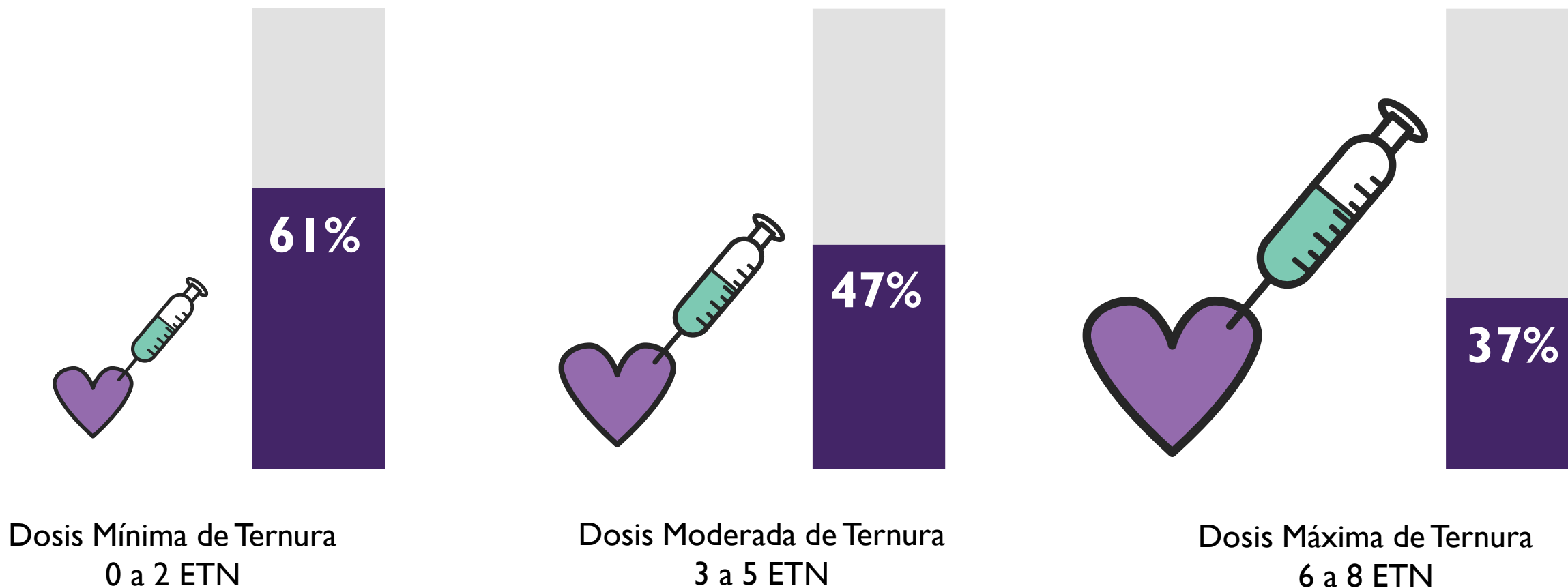

Al incrementar de la dosis mínima de ternura a la máxima dosis, la probabilidad de reportar **Salud Mental Vulnerable** baja en **64%**

**A mayor dosis de sufrimiento psicosocial mayor la probabilidad de reportar salud mental vulnerable**

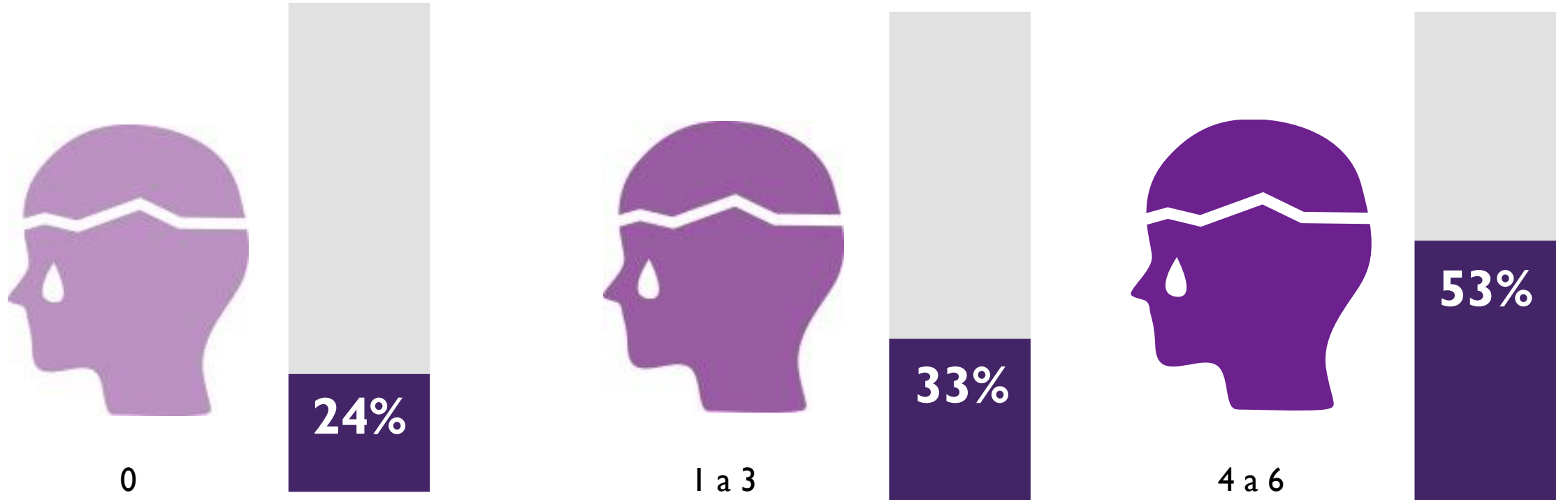

**Al incrementar de la dosis mínima de sufrimiento psicosocial a la máxima, la probabilidad de reportar **Salud Mental Vulnerable** aumenta en 70%**



# 6



## Movimiento de Practicantes de Ternura

### **Conclusión**

**Ante el sufrimiento, la ternura hace florecer la salud mental** de las infancias en América Latina y El Caribe.



### **Recomendación**

Animar un movimiento social solidario de Cuidado con Ternura de las Infancias en América Latina y El Caribe.



### **Acción**

IX3 Cada institución registrada en Conexión Ternura moviliza y acompaña tres más.

# El rostro de la vulnerabilidad en América Latina



**Género**  
**Femenino**  
20% mayor  
para las niñas



**Rango Etario**  
11 a 14 años  
7 a 10 años  
15 a 18 años



**Grupos sociocultural**  
Afrodescendientes  
Pueblos Originarios  
Mestizos

---

## Contexto

No hay diferencias



## País: Haití

Brasil  
Bolivia  
Honduras  
Ecuador  
El Salvador  
Colombia  
México



# 7



conexión  
**T E R N U R A**

## Movimiento de Practicantes de Ternura

### **Conclusión**

El rostro de mayor vulnerabilidad latinoamericana y caribeña es de niña entre 11 a 14 años afrodescendientes y Pueblos Originarios



### **Recomendación**

Escuchar con prioridad la voz de las niñas entre 11 y 14 años afrodescendientes y de Pueblos Originarios



### **Acción**

La Radio Ternura implementa su programación a partir de la voz y experiencia de las niñas afrodescendientes y de Pueblos Originarios.





Tres experiencias que más **alegran el corazón**  
**de las niñas, niños y adolescentes**

Compartir en familia

Jugar

Estudiar

¡Feliz y Navidad!

